

ASNIERES-SUR-OISE

N° INSEE 95026

Num	Codserv	Intitulé de la servitude	Désignation de la servitude	Libelle acte	Date de l'acte
20	A1	Ministère de l'Agriculture - Collectivités - Concessionnaires Forêts soumises au régime forestier: Servitudes de protection des bois et forêts soumis au régime forestier.	Les Trois Forêts (Forêts Domaniales de Carnelle, L'Isle-Adam, Montmorency) (ABROGE PAR LA LOI DU 9/07/2011)	Décret	10/05/1976
220	A5	Ministère de l'Agriculture - Collectivité - Concessionnaire Canalisations d'eau et d'assainissement : - Servitudes pour la pose des canalisations publiques d'eau potable et d'assainissement.	Passage d'un collecteur d'eau potable liaison ASNIERES sur Oise - SURVILLIERS.	Arrêté	29/06/1978
3396	AC1	Ministère de la Culture - Ministère de l'Ecologie Monuments historiques : Monuments historiques inscrits et classés, classement, inscription et périmètre de protection.	Fontaine aux Moines : deux regards (Inv.MH) à Viarmes. Périmètre de protection modifié par Délibération du Conseil Municipal en date du 24/09/2009	Arrêté modifié	07/11/2003
1575	AC1		Château de Touthville: cave du 13e siècle et la glacière (Cl.M.H.)	Arrêté	31/03/1992
2800	AC1		Parc de l'Abbaye de Royaumont (Cl.MH.)	Arrêté	29/09/1948
2790	AC1		Edifice aux 3 escaliers dit Palais abbatial, Pavillon des gardes, façades et toitures de la maison des Pères, façades et toitures de la laiterie, parc et étangs (Cl.MH.)	Arrêté	04/03/1948
1570	AC1		Château de Touthville, à ASNIERES sur Oise, ainsi que son aile en retour (Inv.M.H.)	Arrêté	27/09/1990
2310	AC1		Abbaye de Royaumont : restes (Cl.MH.)	Arrêté	29/07/1927
1430	AC1		Eglise St Rémi (Inv.MH.)	Arrêté	22/11/1985
3610	AC2	Ministère de la Culture - Ministère de l'Ecologie Protections des sites : Servitudes de protection des sites et des monuments naturels classés et inscrits.	Hameau du Baillon, bois de Bonnet et domaine de Royaumont (S.Ins.)	Arrêté	22/05/1969
4225	AC2		Vallée de l'Ysieux et de la Thève (S.Cl.)	Décret	29/03/2002
4010	AC2		Domaine de Chantilly : partie du domaine de l'institut (S.Cl.)	Arrêté	28/12/1960
3720	AC2		Massifs des Trois Forêts (S.Ins.)	Arrêté	10/05/1976
4439	AS1	Ministère de la Santé - Ministère de l'Ecologie, Conservation des eaux : Servitudes résultant de l'instauration de périmètres de protection des eaux potables et minérales.	Forage 1 - ASNIERES sur OISE (Périmètre de protection éloigné)	Arrêté	29/06/1978
4359	AS1		FORAGE ASNIERES sur OISE - n°6		

ASNIERES-SUR-OISE

N° INSEE 95026

Num	Codserv	Intitulé de la servitude	Désignation de la servitude	Libelle acte	Date de l'acte
		Ministère de la Santé - Ministère de l'Ecologie,			
4245	AS1		Forage ASNIERES sur OISE 1 - (Périmètre de protection rapproché)		
4520	EL3	Ministère de l'Equipement, Ministère de l'Ecologie, et services déconcentrés compétents Servitudes de halage et de marchepied relatives à l'utilisation de certaines ressources et équipement du Code général de la propriété des personnes publiques	Halage	Décret Modifié	16/12/1964
4711	I3	Ministère de l'Industrie : Gaz: Servitudes relatives à l'établissement des canalisations de distribution et de transport de gaz.	Canalisation 250mm LUZARCHES-BRUYERES S/OISE	Décret	06/10/1967
4860	I3		Antenne poste Asnières S/Oise	Décret	06/10/1967
4880	I3		Canalisation 200mm EZANVILLE - LUZARCHES	Décret	06/10/1967
5915	I4	Ministère de l'Industrie Electricité: Servitudes relatives à l'établissement des lignes électriques.	2 x 225 Kv GOUVIEUX - PLESSIS GASSOT et CARRIERES PLESSIS-GASSOT	Décret	06/10/1967
6120	I4		400Kv ARGOEUVRES - PLESSIS-GASSOT	Décret	06/10/1967
6070	I4		400kv n°2 PLESSIS-GASSOT TERRIER (liaison aérienne)	Décret	27/12/2013
6060	I4		2 x 400 kv PLESSIS-GASSOT - TERRIER 3-4	Décret	06/10/1967
6010	I4		225kv n° 1 PLESSIS-GASSOT - PERSAN (liaison aérienne)	Décret	27/12/2013
6400	PM1	Ministère de l'écologie, du développement durable, des transports et du logement - Plan de Prévention des Risques (P.P.R.) naturels prévisibles (Art. L 562-1 et suivants du Code l'Environnement) Risques naturels: Servitudes résultant des périmètres de prévention des risques naturels et des risques miniers. Enveloppe des zonages réglementaires des plans de prévention des risques naturels opposables ou prescrits.	(P.P.R.I.) Plan de Prévention des Risques (Inondations Fluviales de l'Oise)	Arrêté Modifié	05/07/2007
7600	PT3	Agence Nationale des Fréquences, Opérateur de réseau. Télécommunications: Communications téléphoniques et télégraphiques: Servitudes attachées aux réseaux de télécommunication	Câble T.R.N.n°1550-00 St OUEN-l'Aumône à LUZARCHES		
7560	PT3		Câble n°150-03 SAINT-OUEN-l'Aumône LUZARCHES (Rocade de Paris)		29/06/1953

ASNIERES-SUR-OISE

N° INSEE 95026

<i>Num</i>	<i>Codserv</i>	<i>Intitulé de la servitude</i>	<i>Désignation de la servitude</i>	<i>Libelle acte</i>	<i>Date de l'acte</i>
------------	----------------	---------------------------------	------------------------------------	---------------------	-----------------------

Agence Nationale des Fréquences, Opérateur de réseau.					
---	--	--	--	--	--

Fin des Servitudes

Carte "retrait-gonflement des sols argileux" sur la commune de Asnières-Sur-Oise

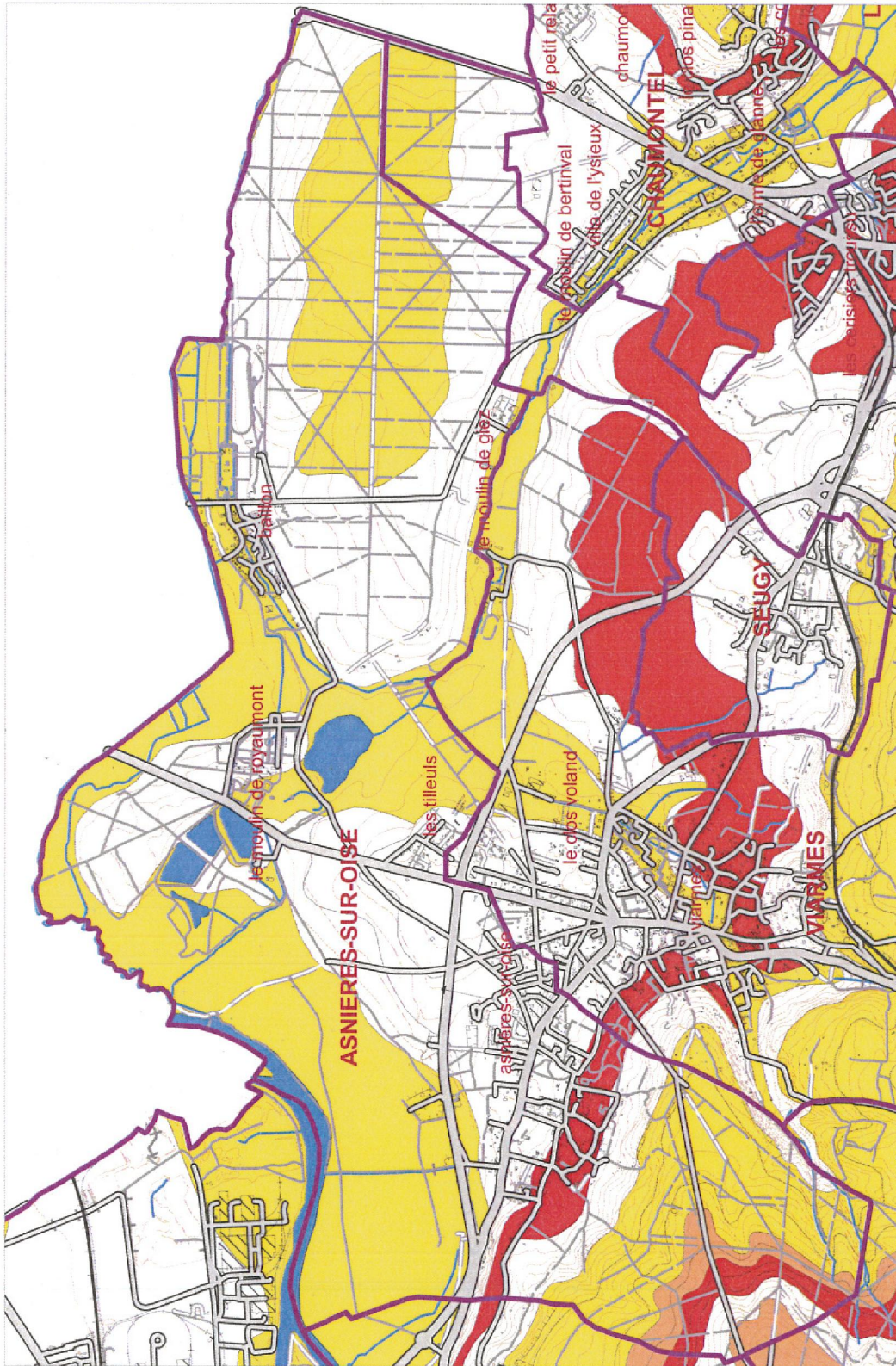

Echelle 1/25 000

SUA/BRG le 14 novembre 2005
Sources : BRGM 2004
BdTopo Pays© IGN

LEGENDE

- Limite communale
- Cours d'eau permanent

Niveau de susceptibilité des sols :

- Fort
- Moyen
- Faible